



PARECER DE ANÁLISE DAS AMOSTRAS

Pregão Eletrônico nº 047/2023
Processo Administrativo nº 075/2023

OBJETO: Contratação de empresa para fornecimento de leites especiais, atendendo as necessidades dos Departamentos solicitantes.

I - Da Consulta

Conforme em edital a empresa vencedora do certame deveria apresentar a amostra do item do ANEXO I, SOB PENA DE DESCLASSIFICAÇÃO, caso solicitada, para o Setor de Licitações, no horário das 08h00min às 17h00min (horário de Brasília), até o 5º (quinto) dia útil seguinte à solicitação do pregoeiro, através de comunicação via CHAT do COMPRASNET.

A Sessão Pública ocorreu no dia 30 de maio de 2023, do qual as empresas ROSSANE SERAFIM MATOS inscrita no CNPJ nº 03.302.477/0001-10, FRANCIELE KRUGER inscrita no CNPJ nº 32.246.085/0001-89, foram classificadas, devendo encaminhar as amostras até a data de 20 de junho de 2023, até as 17h00min.

As empresas encaminharam as amostras no prazo estabelecido em edital, sendo recebidas pelo Setor de Licitações.

II – Da Análise

As amostras solicitadas serão submetidas à análise:

- a) Aspectos Visuais (embalagem, peso e composição nutricional);
- b) Qualidade do produto;
- c) Compatibilidade;
- d) Durabilidade;
- e) Especificações nos termos do Edital;
- f) Análise das embalagens, rotulagem, de acordo com a legislação vigente, lacre, resistência, identificação do produto, prazo de validade, firmeza, integridade e consistência, maturação, cor, sabor, odor, textura, formato e peso;
- g) Verificação se o produto atende com eficácia ao fim a que se destina.

- **ROSSANE SERAFIM MATOS inscrita no CNPJ nº 03.302.477/0001-10**

Amostra do seguinte item:

02 - Dieta enteral nutricionalmente completa, balanceada, normocalórica, normoproteica e normolipídica, hipossódica, isenta de lactose, sacarose e glúten, predominantemente a base de proteína de soja, com fibras solúveis e insolúveis, para uso oral ou enteral. Indicado para pacientes com risco nutricional, desnutrição leve, anorexia ou situações de nutrição enteral prolongada onde exista necessidade de acréscimo de fibra à dieta. Apresentação em pó em latas com 800g. **Marca: VITAFOR, APROVADO.**

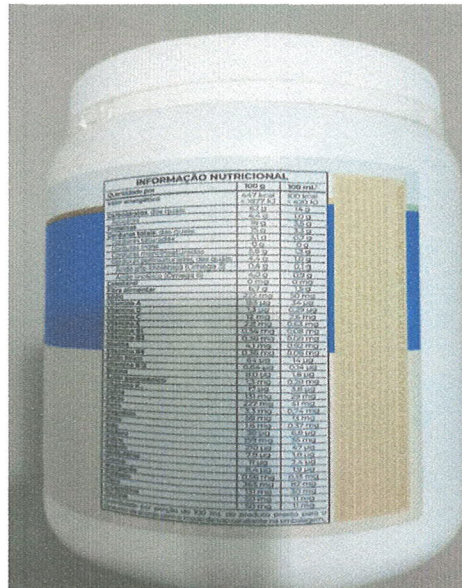

- **FRANCIELE KRUGER inscrita no CNPJ nº 32.246.085/0001-89**

04 - Fórmula em pó completa e balanceada normocalórica, normoprotéica, de baixo índice glicêmico. Manutenção e recuperação do estado nutricional de pacientes portadores de diabetes tipos 1 e 2, gestacional e intolerância à glicose, que necessitem de controle glicêmico. Proteína: 15% a 20%; Carboidrato: 39% a 55%; Lipídeo: 29% a 46%. Isento de sacarose e glúten. Apresentação: pó. Embalagem com no mínimo 380 gr. **Marca: EREMIX/HIPOCARB, APROVADO.**

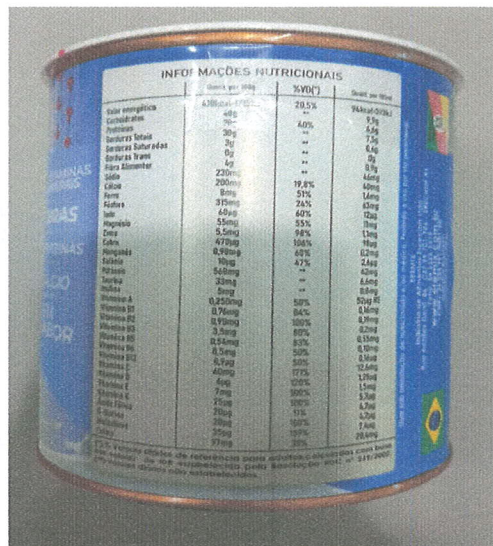
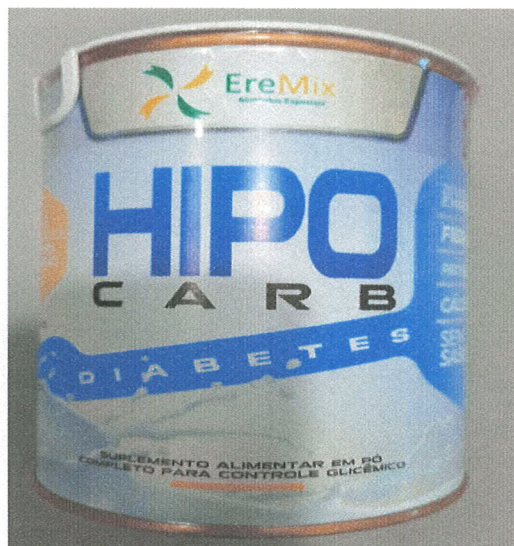

Este é o parecer.

Marmeleiro, 21 de junho de 2023.

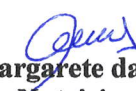
Margarete da Rosa Savaris
 Nutricionista

Tainara Didomenico
 Nutricionista